Qui meditabitur

Escuchar

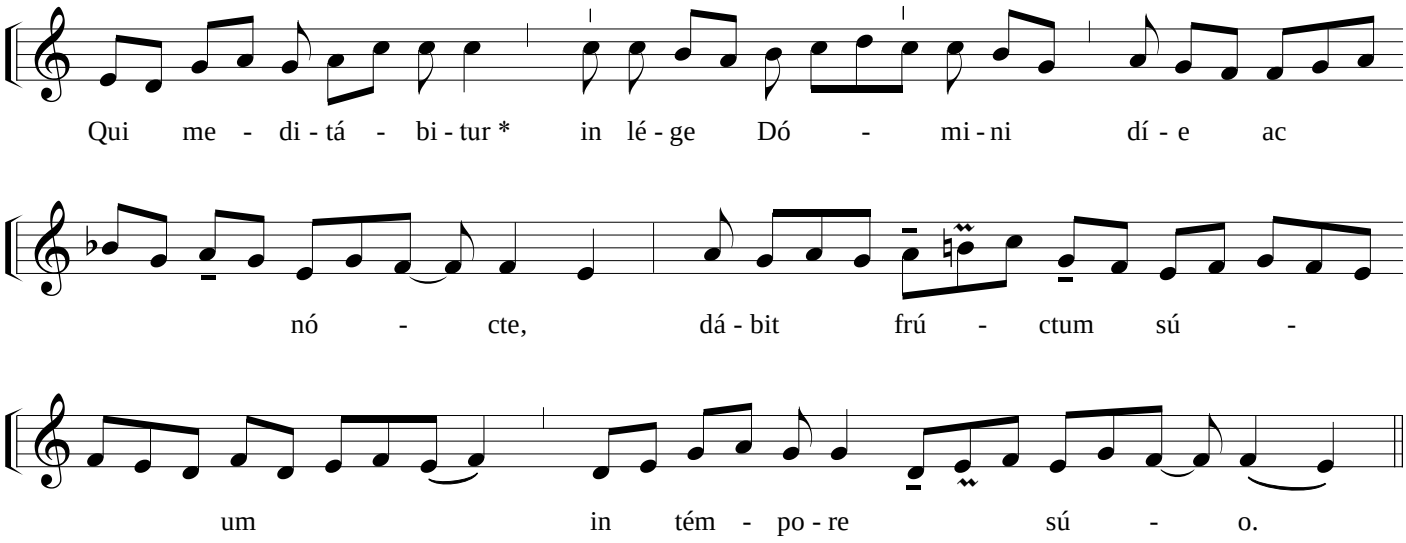

Revisión y edición: Abel Di Marco, Pbro. Derechos reservados. © A. Di Marco. ASCAP 3506300.
Se permite el uso y duplicación de este material sólo con fines Pastorales. Prohibido su uso con fines económicos.