# O quam amabilis

**Armonización: Abel Di Marco, Pbro.**

**Escuchar**

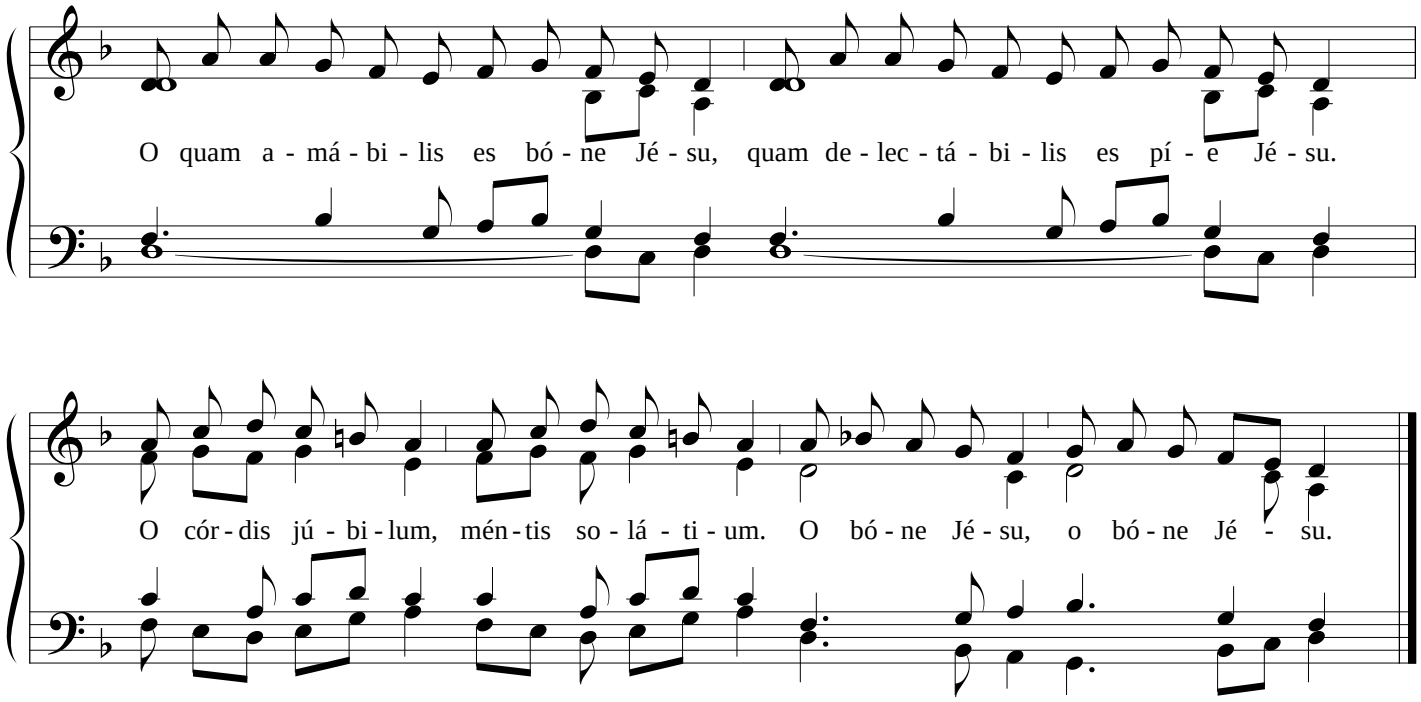


2.Quam admirábilis es píe Jésu,
Quam honorábilis es píe Jésu.
O córdis júbilum, méntis solátium.
O bóne Jésu, o bóne Jésu.

3. Quam venerábilis es bóne Jésu,
Sémper laudábilis es píe Jésu.
O córdis júbilum, méntis solátium.
O bóne Jésu, o bóne Jésu.

4. Grégi fidélium da, bóne Jésu,
salútis éxitum o píe Jésu.
post vítae términum, perénne gáudium
da bóne Jésu, o bóne Jésu.

Derechos reservados. © A. Di Marco. ASCAP 3506300. Se permite el uso y duplicación de este material sólo con fines Pastorales. Prohibido su uso con fines económicos.